

PLANTA BAIXA
ESCALA 1:50

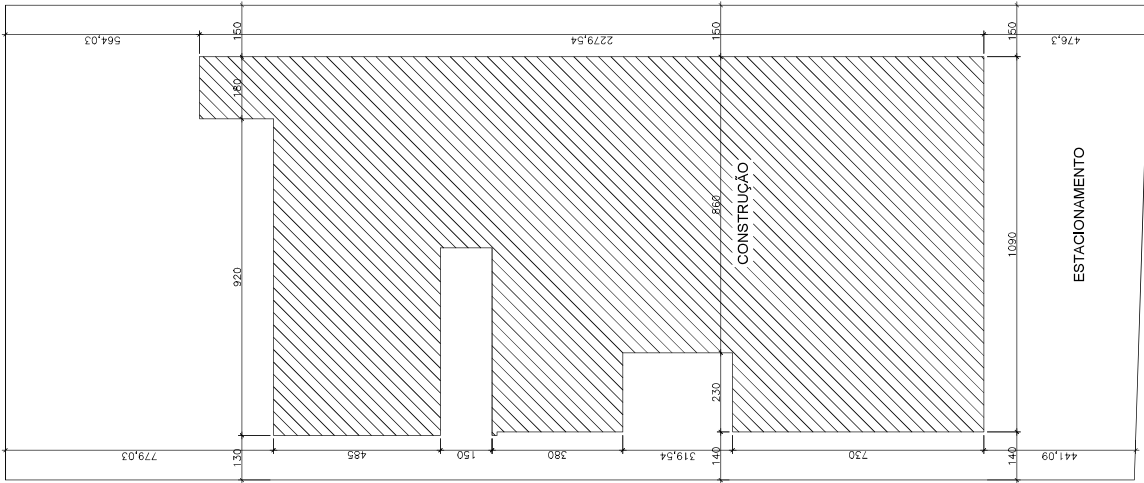

PLANTA LOCAÇÃO
ESCALA 1:75

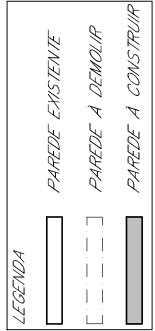
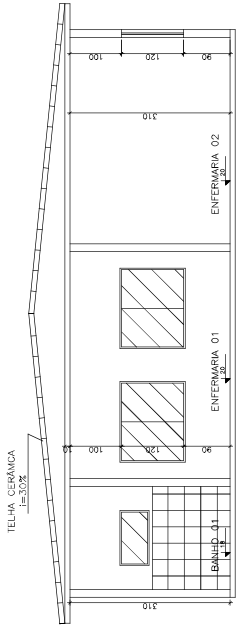

CORTE A-A
ESCALA 1:75

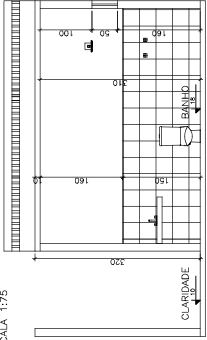

CORTE B-B
ESCALA 1:75

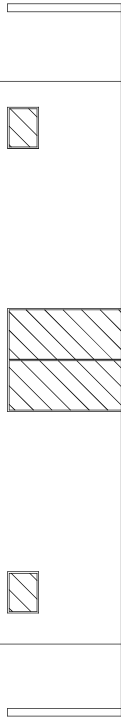

FACHADA
ESCALA 1:75

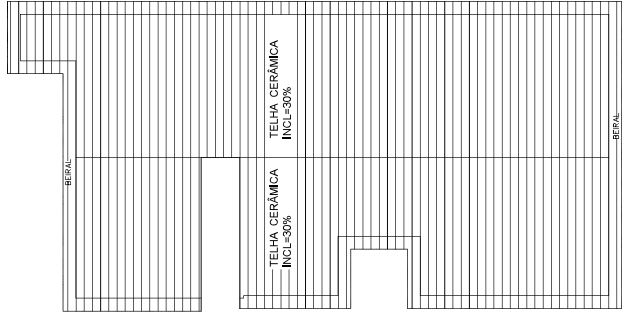

COBERTURA
ESCALA 1:100

PARA USO DA PREFEITURA

EM APROVAÇÃO		EXISTENTES	
QUADRO DE ÁREAS	COEFICIENTE DE	ÁREA	
AMBLAÇÃO	APROVAMENTO	CONSTRUIVA	
ÁREA EXISTENTE	14.50m²	223	
ÁREA DE PROJETO	182.80m²	223	
Nº DE PISOS		1	
TAXA DE OCUPAÇÃO			
DATA APROVADA			
EMENDAS			
PERMÍVEL			
TOTAL	228.18m²		
LIDRADOUROS (NOMES):			
RUA JOÃO PICHIN			

PARA USO DO PROJETISTA		PARA USO DA PREFEITURA	
Nº DO LOTE	QUADRA	IMBRO	CENTRO
ÁREA DO LOTE	10.000m²		
RESERVAÇÃO TÉCNICA			
RELAZAMENTO			
RELAZAMENTO			
PROPRIETÁRIO			
PREFEITURA MUNICIPAL DE VAREJO (BOM FIM) CP. 15.738.900001-28			
TÍTULO	PROJETO ARQUITETÔNICO	USO	PÚBLICO
CONTÉUDO PRINCIPA			
PLANTA BAIXA			
CORTE A-A			
CORTE B-B			
FACHADA			
PROJETO			
ZONA	URBANA		
FOLIA			
Nº ART.			
			1/1

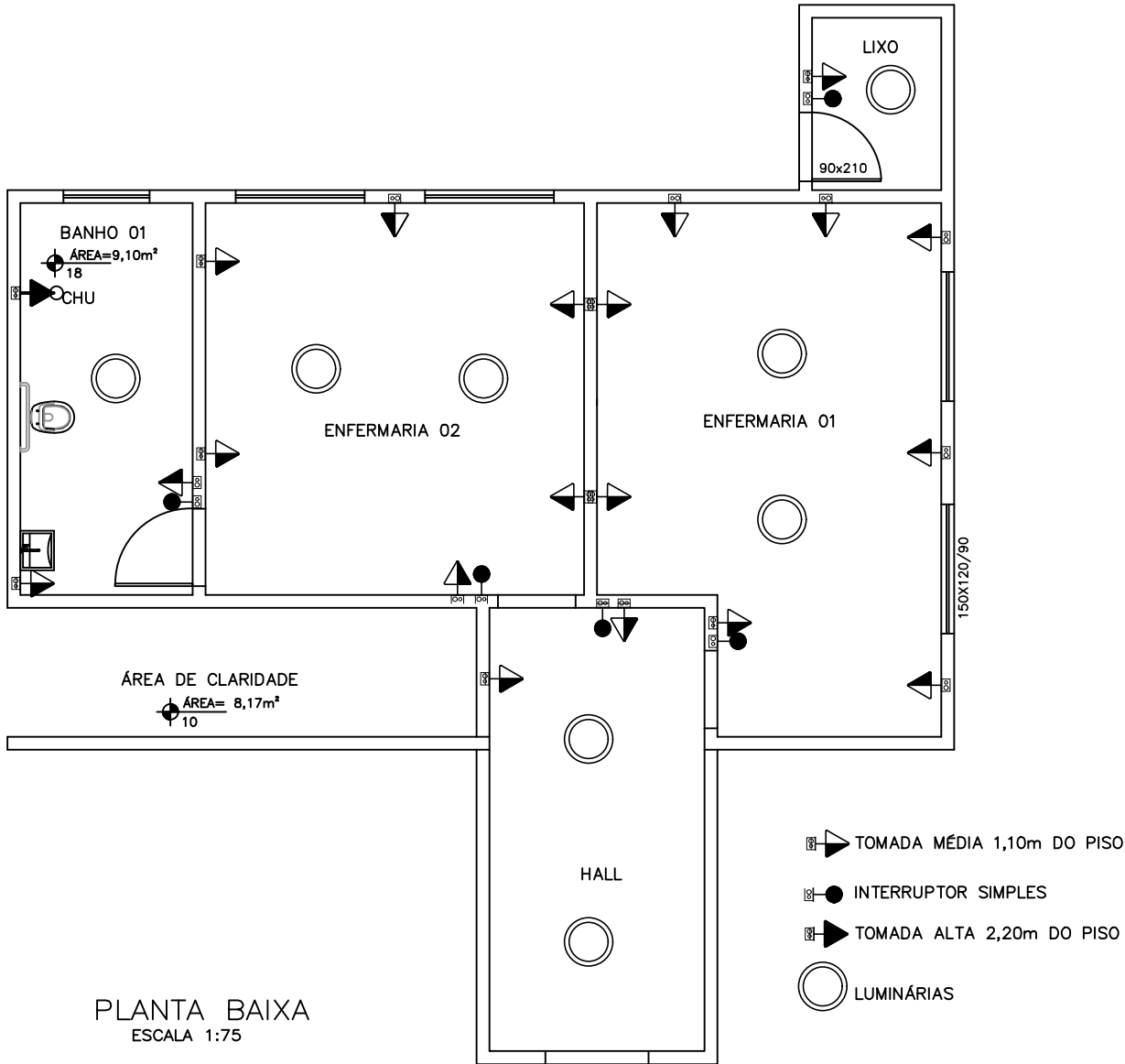

Título: PROJETO DE AMPLIAÇÃO POSTO DE SAÚDE		Folha: 1/1	Aprovações:
Local da Obra: RUA JOÃO PICADI, CENTRO – CAMPINOPOLIS MG		Escala: 1:75	
Conteúdo desta folha: PROJETO LUMINOTÉCNICO		Data: 11/01/2023	
Responsável Técnico: MARY KARLA CAETANO 11004579683:395668630001 66 Assinado de forma digital por MARY KARLA CAETANO 11004579683:39566863000166 Dados: 2023.05.23 10:41:06 -03'00'	Proprietário: SAMUEL ALVES DE MATOS:06337399609 Assinado de forma digital por SAMUEL ALVES DE MATOS:06337399609 Dados: 2023.05.23 10:17:46 -03'00'		
MARY KARLA CAETANO CREA 198.304/D MG		PREFEITURA MUNICIPAL DE VARGEM BONITA CNPJ: 16.788.309/0001-28	

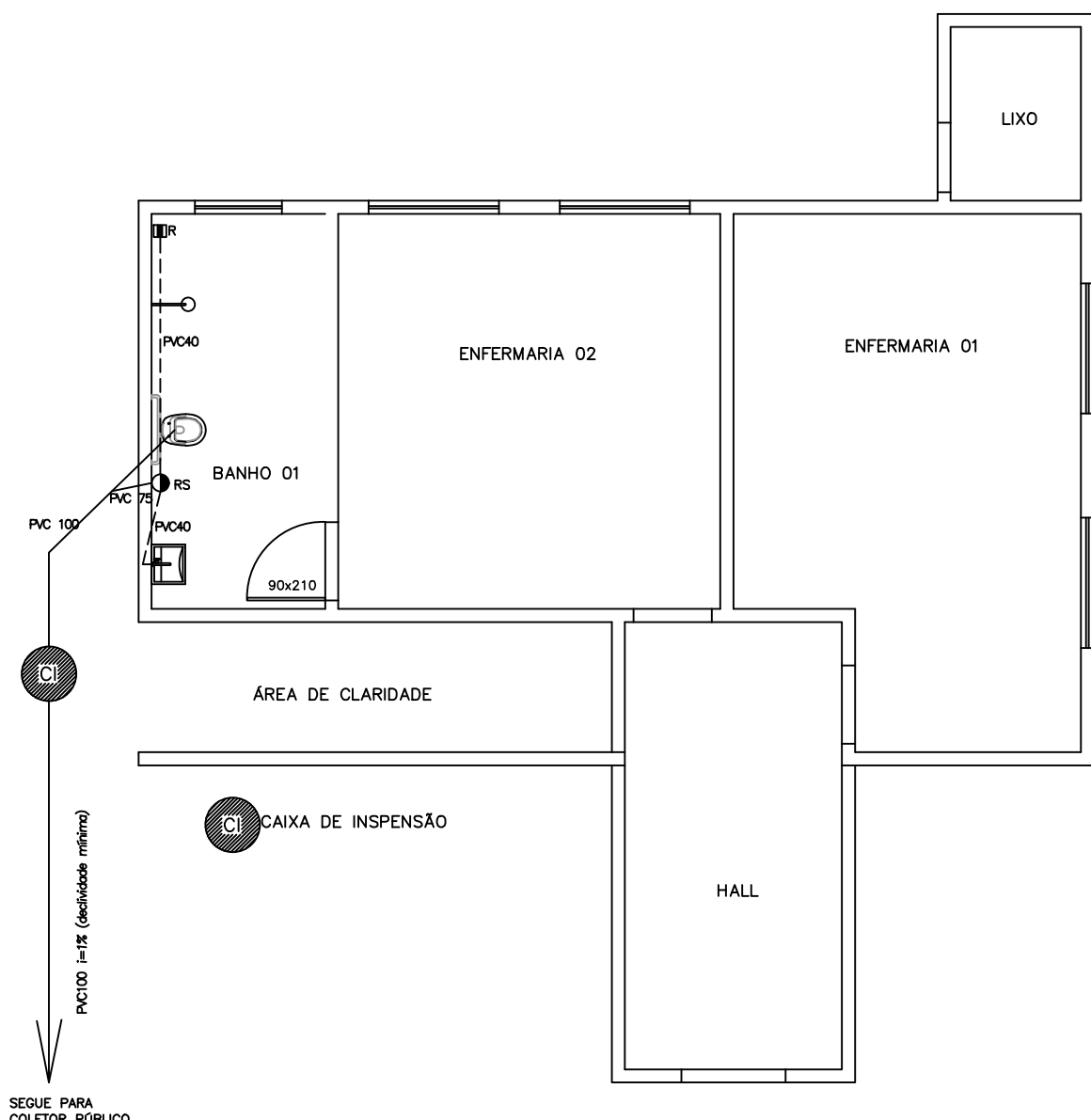

Título: PROJETO DE AMPLIAÇÃO POSTO DE SAÚDE		Folha: 1/2	Aprovações:
Local da Obra: RUA JOÃO PICADI, CENTRO – CAMPINOPOLIS MG		Escalas: 1:75	
Conteúdo desta folha: PROJETO ESGOTO SANITÁRIO		Data: 11/01/2023	
Responsável Técnico: MARY KARLA CAETANO 11004579683:39566863 000166 <small>Assinado de forma digital por MARY KARLA CAETANO 11004579683:39566863000166 Dados: 2023.05.22 10:40:06 -03'00'</small>	Proprietário: SAMUEL ALVES DE MATOS:06337399609 <small>Assinado de forma digital por SAMUEL ALVES DE MATOS:06337399609 Dados: 2023.05.23 10:18:06 -03'00'</small>		
MARY KARLA CAETANO CREA 198.304/D MG		PREFEITURA MUNICIPAL DE VARGEM BONITA CNPJ: 16.788.309/0001-28	

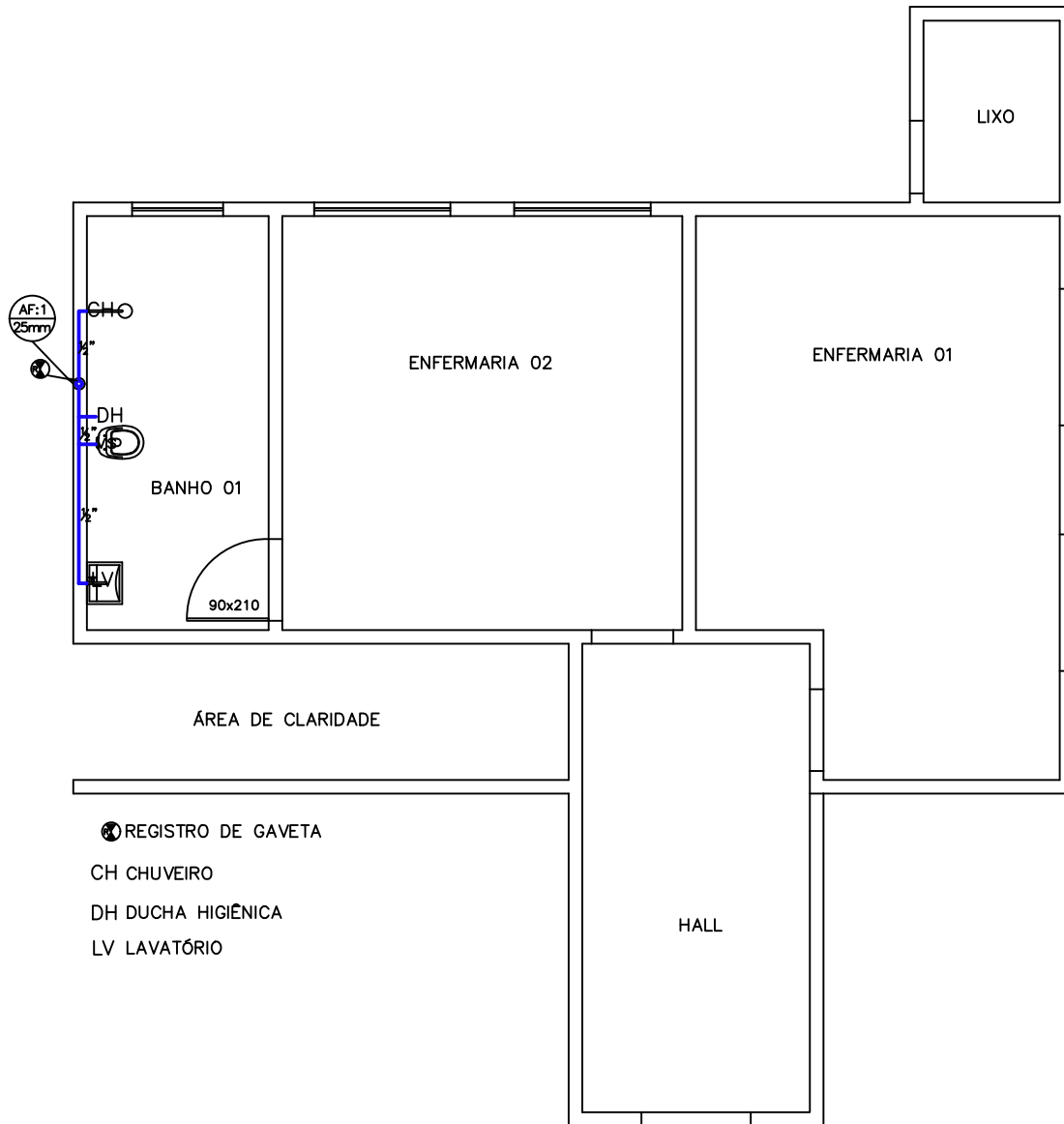

Título: PROJETO DE AMPLIAÇÃO POSTO DE SAÚDE		Folha: 1/2	Aprovações:
Local da Obra: RUA JOÃO PICADI, CENTRO – CAMPINOPOLIS MG		Escalas: 1:75	
Conteúdo desta folha: PROJETO HIDRAULICO		Data: 11/01/2023	
Responsável Técnico: <small>MARY KARLA CAETANO 11004579683:395668630001 66</small> Assinado de forma digital por MARY KARLA CAETANO <small>11004579683:39566863000166 Dados: 2023.05.22 10:40:40 -03'00'</small>	Proprietário: <small>SAMUEL ALVES DE MATOS:0633739960 9</small> Assinado de forma digital por SAMUEL ALVES DE MATOS:06337399609 <small>Dados: 2023.05.23 10:18:32 -03'00'</small>		
MARY KARLA CAETANO CREA 198.304/D MG		PREFEITURA MUNICIPAL DE VARGEM BONITA CNPJ: 16.788.309/0001-28	

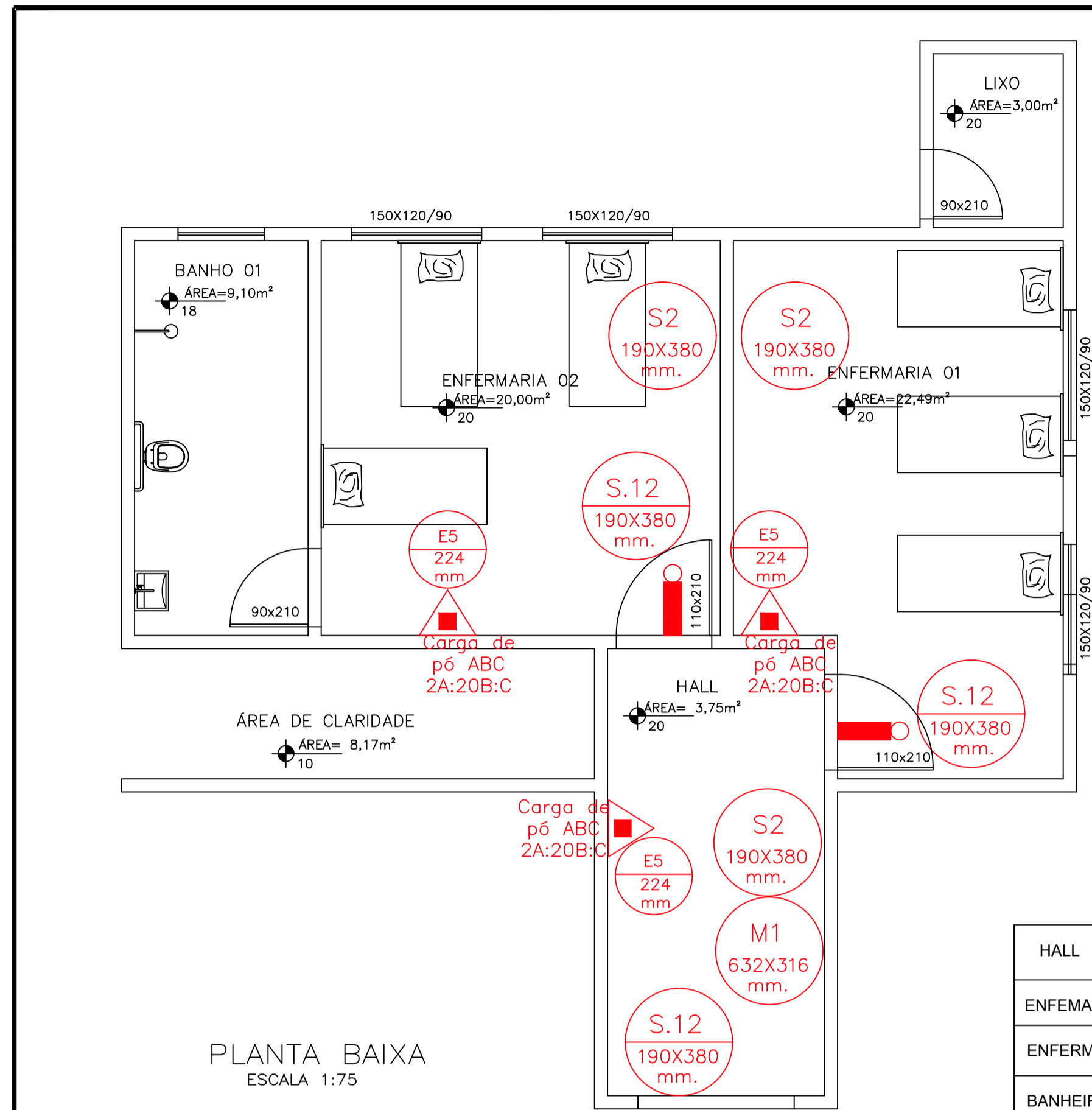

PLANTA BAIXA
ESCALA 1:75

QUADRO DE ÁREAS

HALL	3,75 m²
ENFERMARIA 01	22,49 m²
ENFERMARIA 02	20,00 m²
BANHEIRO	9,10 m²

ESTA EDIFICAÇÃO ESTÁ DOTADA DOS SEGUINTE SISTEMAS DE PROTEÇÃO CONTRA INCÊNDIO:

- EXTINTOR DE INCÊNDIO
- ILUMINAÇÃO DE EMERGÊNCIA
- SINALIZAÇÃO DE EMERGÊNCIA
- SAÍDAS DE EMERGÊNCIA

EDIFICAÇÃO EM ESTRUTURA DE CONCRETO ARMADO

EM CASO DE EMERGÊNCIA:
LIGUE 193 - CORPO DE BOMBEIRO
LIGUE 192 - POLÍCIA MILITAR

QUADRO DE PLACAS DE SINALIZAÇÃO

CODIGO	CODIGO	DESCRIÇÃO	QUANTIDADE	POSIÇÃO
S12		SAÍDA DE EMERGÊNCIA 190x380 mm	3	ACIMA DA PORTA
E5		EXTINTOR DE INCÊNDIO 224 mm	3	1,60m/PISO
S2		SAÍDA DE EMERGÊNCIA 190x380 mm	3	1,80m/PISO
M1	-	PLACA INFORMATIVA 632X316 mm	01	1,80m/PISO

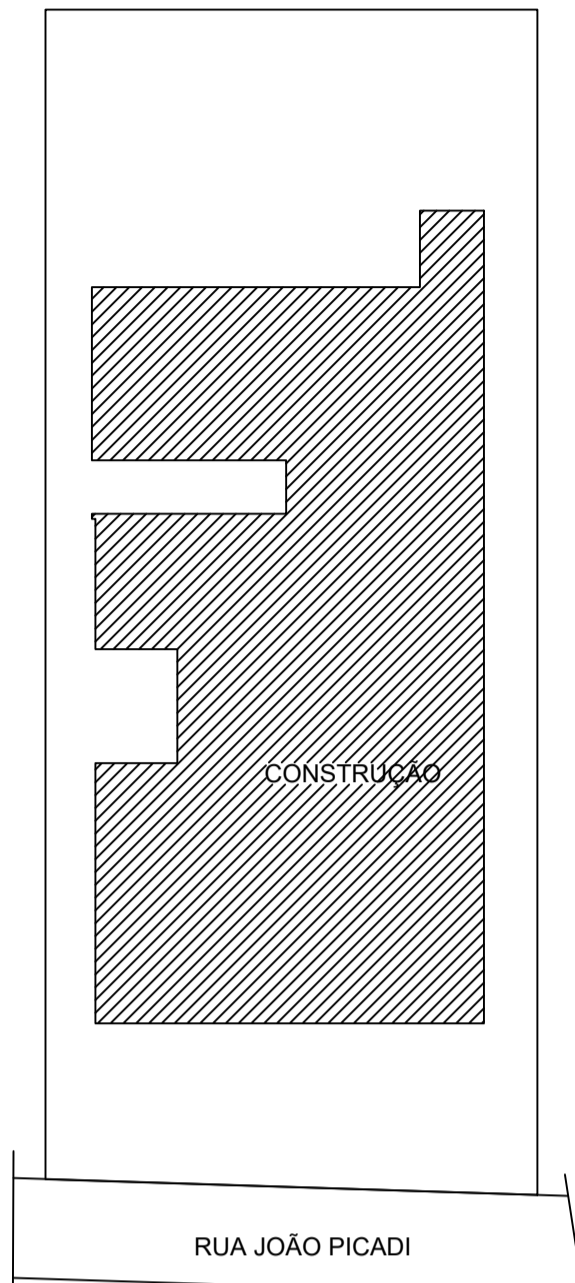

PLANTA DE LOCALIZAÇÃO
ESCALA 1:500

INFORMATIVO - MEDIDAS DE SEGURANÇA

MEMORIA DE CALCULO DA SAIDA DE EMERGENCIA

DE ACORDO COM A TABELA 4 , DADOS PARA DIMENSIONAMENTO DAS SAIDAS DE EMERGENCIA DO INSTRUÇÃO TÉCNICA 08 (SAIDA DE EMERGENCIA EM EDIFICAÇÕES) DO CORPO DE BOMBEIROS MILITAR DE MINAS GERAIS , OS DADOS PARA O DIMENSIONAMENTO DAS SAIDAS DE EMERGENCIAS SÃO OS SEGUINTE.

SAIDA DE EMERGENCIA
QUANTIDADE DE PESSOAS: UMA PESSOA POR 7M²
1/7 = 0,1428 PESSOAS

DETERMINAÇÃO DA POPULAÇÃO
74,50 x 0,1428 = 10,63 PESSOAS, ARREDONDA-SE PARA 11 PESSOAS

DETERMINAÇÃO DO NUMERO DE UNIDADES DE PASSAGEM
N. = P / C
N.= NUMERO DE PESSOAS
P. = POPULAÇÃO CONFORME I.T. 08 - TABELA 4
C. = CAPACIDADE DA UNIDADE DE PASSAGEM
N= 11/100 =0,11
ARREDONDA-SE 0,11 PARA UM NUMERO INTEIRO E OBTEM-SE 1,00 U.P.
ONDE 1 U.P. = 0,55
LARGURA DA PORTA = 1,00 x 0,55 = 0,55
LARGURA MINIMA DA SAIDA E DE 1,10 METROS

CONCLUSÃO:
CONCLUI-SE QUE AS PORTAS DESTINADA A SAIDA DE EMERGENCIA EXISTENTE, ATENDE A PRESCRIÇÕES NORMATIVAS POIS SÃO DUAS PORTAS DE 1,10 m DE ABERTURA LIVRE E UM ACESSO DE 1,20 LIVRE

SITUAÇÃO DA EDIFICAÇÃO	NOVA			
EXTINTORES	CONFORME IT. 16 PÔ QUÍMICO SECO 2-A:20-B:C			
ILUMINAÇÃO DE EMERGÊNCIA	CONFORME IT 13 E NBR. 10.898			
SINALIZAÇÃO DE EMERGÊNCIA	CONFORME IT 15			
SAÍDA DE EMERGÊNCIA	CONFORME IT 08			
CLASSIFICAÇÃO				
GRUPO	OCUPAÇÃO	DIVISÃO	DESCRIÇÃO	EXEMPLOS
H	SERVIÇO DE SAÚDE	H-6	CLÍNICA MÉDICAS CONSULTÓRIO EM GERAL	POSTO DE SAUDE
CARGA DE INCENDIO - IT 09				
OCUPAÇÃO/USO	DESCRIÇÃO	DIVISÃO	CARGA DE INCENDIO EM MJ/m2	
SERVIÇO DE SAÚDE	CLÍNICA MÉDICAS CONSULTÓRIO EM GERAL	H-6	200 MJ/m2	
CLASSIFICAÇÃO DA EDIFICAÇÃO E AREA DE RISCO QUANTO A CARGA DE INCENDIO				
RISCO	CARGA DE INCENDIO MJ / M²			
BAIXO	200 mj/M2			

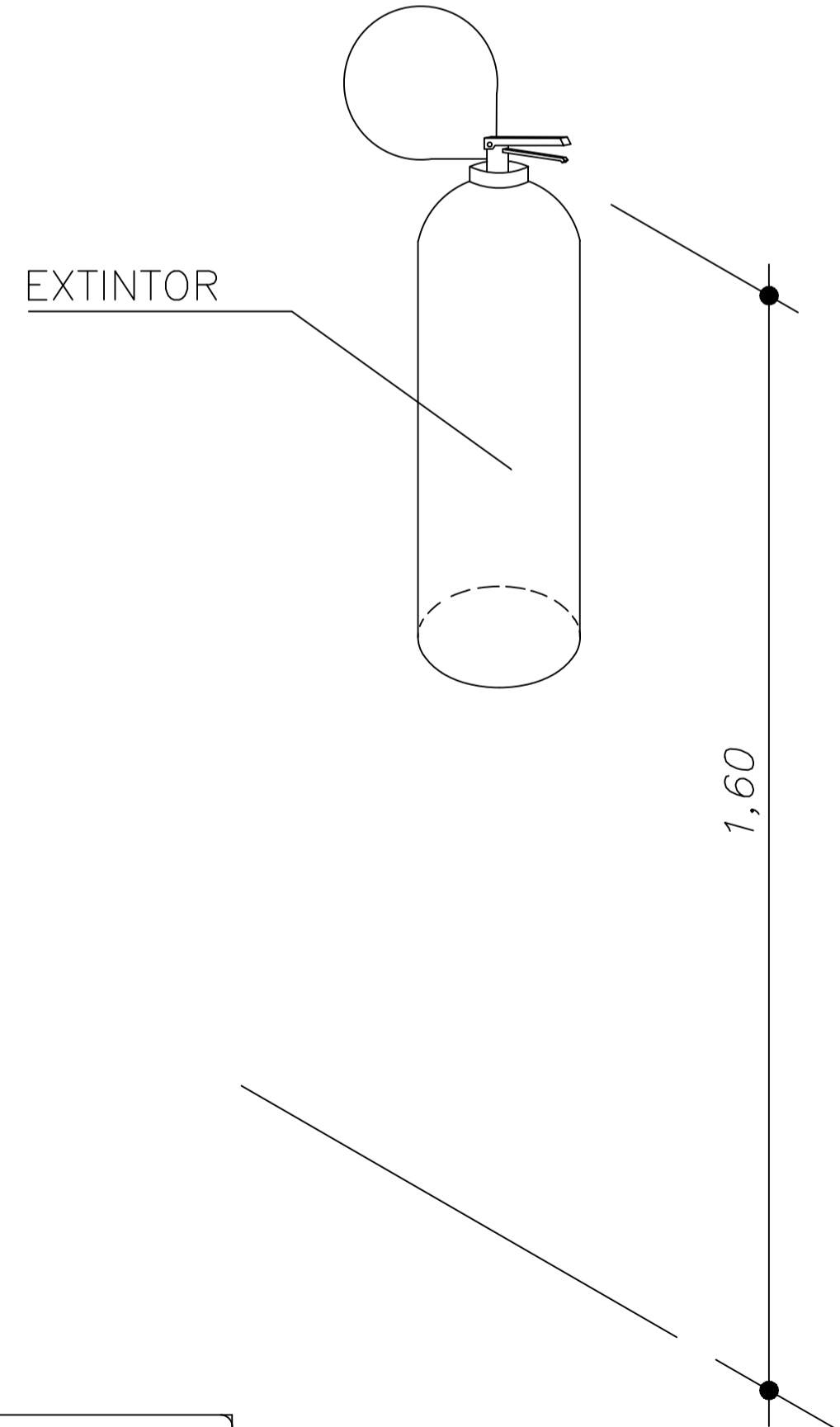

DETALHE ILUMINAÇÃO DE EMERGÊNCIA

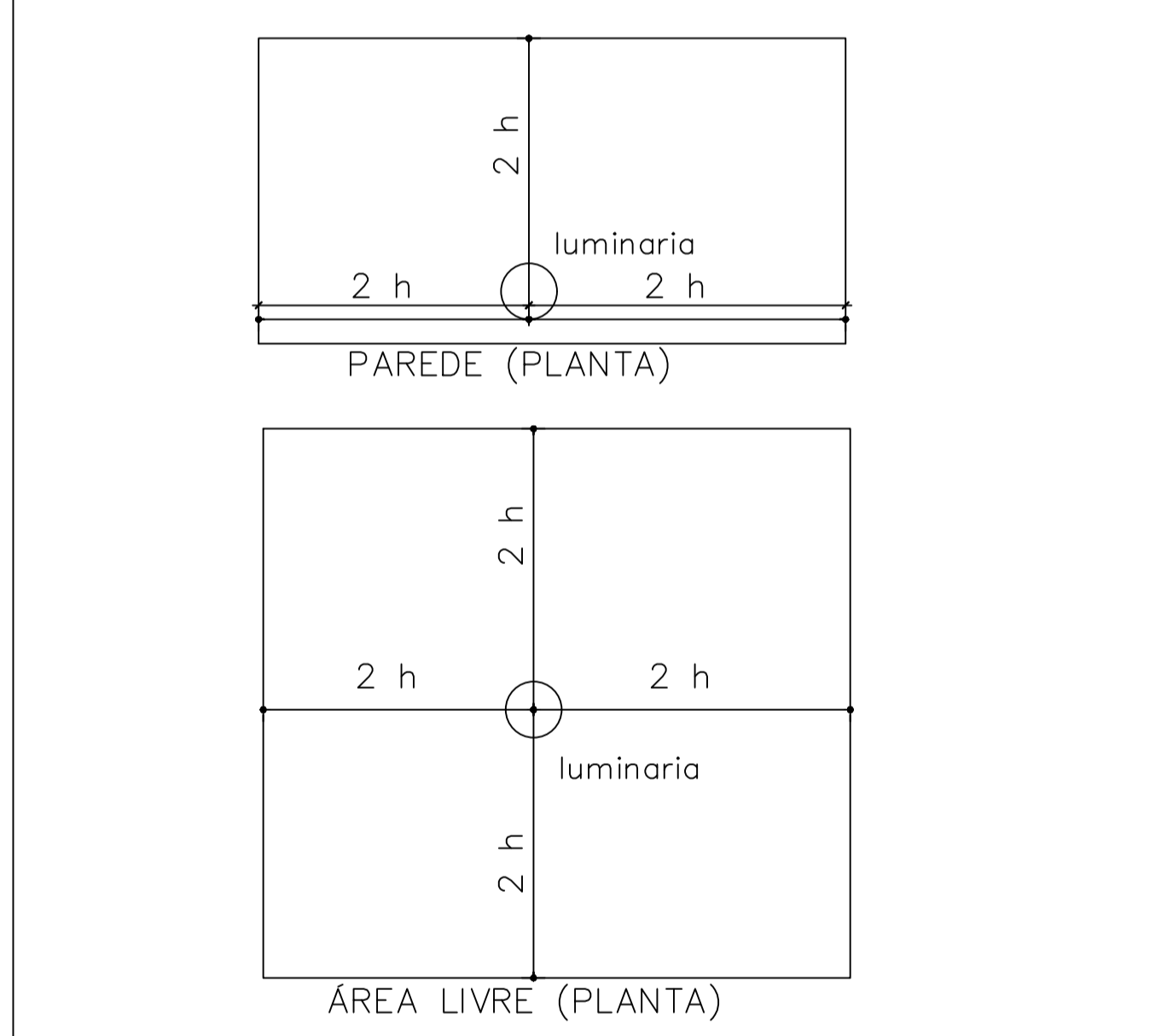

EM OBSERVANCIA A IT 13 E A NBR 10.898/99 , FOI RESPEITADO UMA DISTANCIA DE NO MAXIMO 15 METROS ENTRE DOIS PONTOS DE ILUMINAÇÃO

LEGENDA

SÍMBOLO	DESCRIÇÃO	QUANT.
	EXTINTOR COM CARGA DE PÔ ABC	04
	ILUMINAÇÃO DE EMERGÊNCIA DE ACLARAMENTO [HOMOLOGADA]	06

Título: PROJETO DE AMPLIAÇÃO POSTO DE SAÚDE	Folha: 1/1	Aprovações:
Local da Obra: RUA JOÃO PICADI, CENTRO - CAMPINÓPOLIS MG	Escalas: INDICADAS	
Conteúdo desta folha: PROJETO DE SEGURANÇA CONTRA INCÊNDIO E PÂNICO	Data: 12/05/2023	
Responsável Técnico: MARY KARLA CAETANO CREA 198.304/D MG	Proprietário: SARKEL ALVES DE MARTINS CNPJ: 16.788.309/0001-28	